МБОУ Средняя общеобразовательная школа №5

НА ШКОЛЬНОЙ ВОЛНЕ №5

25.03.2019

В этом номере:

Слово директора 1

Новости Школы 2—4

Физкульт Ура! 5-6

«Веселые старты»

Памятные даты 7

Это интересно

"Средневековые Антидепрессанты"

«Знак @ -Электронная почта или Мера Веса?» 8

Слово директора

Милые женщины!

Поздравляю Вас с международным женским днём 8 Марта. Желаю Вам профессиональных успехов и личного благополучия. Пусть никакая нелепая случайность не портит Вам хорошего настроения ни в праздники, ни в будний день. Спасибо Вам за вклад в наше общее дело и за теплоту души.

Новости Школы

1 марта наша школа распахнула двери для гостей. Учителя и ученики очень серьезно подошли к этому мероприятию. Родители посетили уроки своих детей и прочувствовали атмосферу школьной жизни.

3 марта ученики 7-В класса были в Центральном Доме Литераторов, смотрели спектакль «Полианна». Спектакль про девочку, которая любила людей, умела радоваться жизни и даже в самых трудных и печальных ситуациях находила положительные моменты.

9 марта учащиеся 3 А класса нашей школы посетили Дарвиновский музей. Посетили экспозицию " Пройти путём эволюции" и посетили обучающий мастер-класс " Мир под микроскопом"

Новости Школы

Победителем II тура регионального конкурса "Я - исследователь!" стал ученик 3 "А" класса нашей школы № 5 Валуев Артём с проектом "Вулканы".

Артём приглашен на III тур конкурса в город Сочи в мае 2019 года.

ПОЗДРАВЛЯЕМ!!!

29 марта в школе N6 прошёл городской конкурс "Эко-мода". Нашу школу N5 представили ребята из 2"А", 5"А" и 5"Б"классов. В номинации "Эко - сказочные герои" ребята одержали победу. А в номинации "Эко-карнавал" мы заняли 3 место. **Молодцы!!!**

В рамках проведения предметной недели по формированию у детей представления о правилах безопасного поведения на улицах и дорогах в школе прошла выставка детских рисунков. Ребята в своих работах отразили самые распространение ситуации, связанные с ПДД. Рисунки получились правдивые.

Новости Школы

Лауреатом регионального конкурса "Я - исследователь" стала ученица 3 "А" класса нашей школы N5 Буканова Екатерина с проектом "Фейерверки - опасная красота".

ПОЗДРАВЛЯЕМ!!!

29.03.2019 в нашей школе прошёл "Математический КВН" в рамках городской недели математики. На игре встретились команды школ 3, 4, 5, 10 и лицея. Игра была интересной и веселой! Мы заняли почетное третье место!

Всероссийский открытый урок "Ура! Мультики!" посмотрели учащиеся нашей школы №5.

Ребята узнали, какой путь проходит мультфильм от «задумки» до встречи со зрителем.Кто разрабатывает, рисует и озвучивает любимых героев? На эти и многие другие вопросы ответили специалисты компании "Анимаккорд".

Физкульт УРА!

В марте спортсмены нашей школы приняли участие в соревнованиях по баскетболу, в соревнованиях «Веселые старты» и продолжили завоевывать призовые места в лыжной гонке. Результат впечатляющий!

Стала серебряным призером муниципального этапа соревнований команда баскетболисток. Руководитель команды: Петренко Надежда Владимировна. Завоевали почетное 2-е место: Боева Нигора, ученица 9 «А» класса, Якимова Дарья, Федотова Анна, Слоян Хазал, Хабибулина Анелия, Таратынова Валерия, ученицы 10 «А» класса, Тарелкина Ева, ученица 9 «В» класса.

В соревнованиях «Веселые старты» принимала участие команда 2-4 классов. Руководители: Петренко Надежда Владимировна, Романов Сергей Валерьевич. На муниципальном этапе соревнований команда заняла 1-место, на зональных соревнованиях – 2-е место.

Поздравляем команду победителей: Пушкарева Арсения, Гелуин Полину, Вильковскую Арину, Фадеева Илью, Лопареву Ксению, учеников 3 «Г» класса, Мальцева Василия, Узунову Валентину, учеников 3 «А» класса, Осипянца Евгения, ученика 4 «В» класса, Исмаилова Абдулазиза, Хадирову Диану, учеников 4 «Г» класса, Тынянкину Екатерину, ученицу 4 «Б» класса, Замесова Георгия, ученика 2 «В» класса.

Физкульт УРА!

В зональных соревнованиях «Веселые старты» заняла 2-е место группа поддержки «Фиксики» из учащихся 3 «Г» класса. Учитель: Тарасова Анастасия Владимировна.

Лыжный фестиваль.

В марте состоялся лыжный фестиваль. ***Тучин Иван Александрович***, учитель нашей школы, занял 1- место в лыжной гонке на 2 км, в которой принимали участие учителя нашего города. Он был награжден золотой медалью и грамотой.

Наша сборная заняла 3-е место в лыжной эстафете.

Памятные даты марта

30 МАРТА-ВСЕМИРНЫЙ ДЕНЬ ЗАЩИТЫ ЗЕМЛИ

Каждая страна, национальность, город и человек отмечает свои уникальные, связанные только с ним праздники. День страны, города, день рождения и сотни других, существуют и международные, связывающие население нашей планеты. Самый общий из них – День Земли, когда все жители планеты объединяются, чтобы обратить внимание друг друга на проблемы экологии, распределение населения, природо-охраны и другие важные вопросы.

С наступлением весны все страны мира, вне зависимости от национальности, веры, обычаев и традиций отмечают День Земли, в честь уникальной планеты Солнечной системы. В настоящий момент она – единственная в Галактике позволяет жить такому многообразию живых организмов и существ: от микробов до сложнейших индивидов человека.

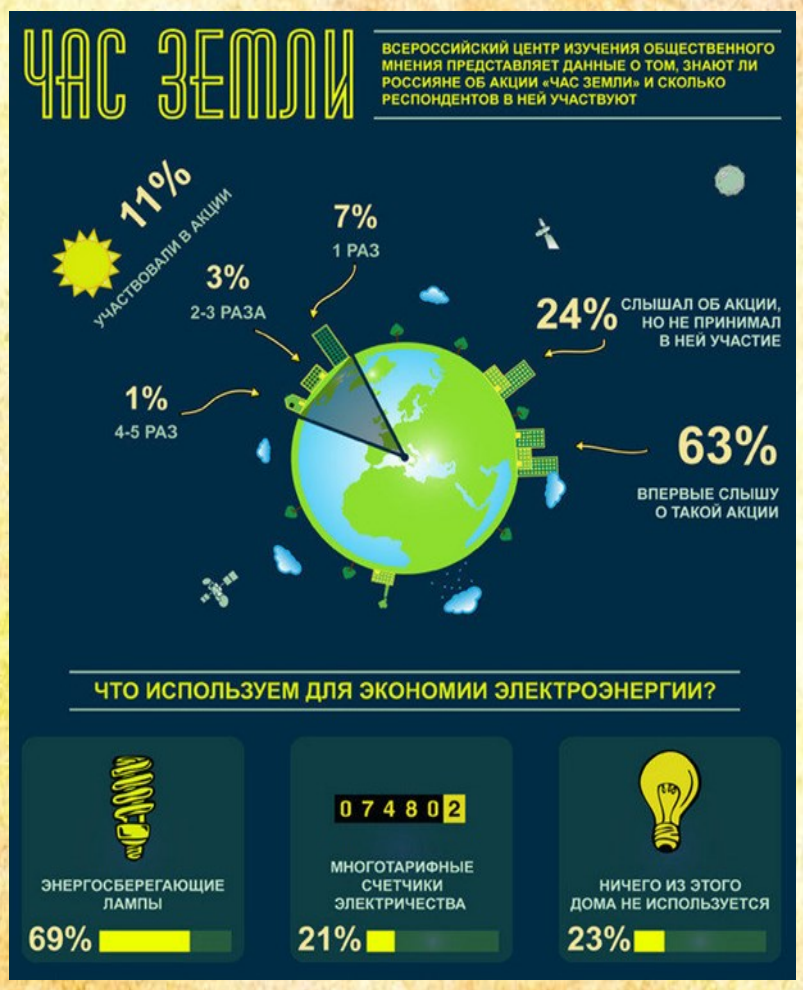

Последние годы Земля усиленно «твердит» нам о необходимости обратить на нее внимание: астрологи и ученые уверены, что увеличение числа техногенных катастроф, стихийных бедствий, образование озонных дыр и приближение на опасное расстояние от Земли пролетающих комет – явные сигналы. Ресурсы планеты ограничены и человеку необходимо бережно относится к ее благосостоянию и условиям жизни. Представители науки утверждают, что необходимо следить за природными ресурсами, уменьшать вредоносное влияние на окружаю-

Берегите землю!

Это интересно

Средневековые Антидепрессанты

Марципан был изобретен в аптеке, причем в самой старой аптеке Европы – Ратушной аптеке Таллина? Об этой аптеке известно, что в 1422 году она принадлежала уже третьему владельцу! И подмастерье этой аптеки, Март, в 1441 году изобрел рецепт марципана, смешивая ле-

карства (итал. marzapan – «хлеб Марта»). Что интересно, марципан – смесь измельченного в муку миндаля и сахарной пудры, предлагался посетителям аптеки как лекарство от душевных расстройств.

Кроме того клиенты средневековой аптеки могли купить для лечения разведенный порошок из мумии, порошок из сожженных ежей, пчел, летучих мышей, змеиное зелье и порошок из рога единорога. Были доступны также земляные черви, ласточкины гнезда и различные духи и травы. Встречались и продовольственные товары: конфеты, печенье, тот самый марципан. В Ратушной аптеке можно было выпить стакан Кларета (Рейнвейн с сахаром и пряностями), а позже эта аптека получила привилегию на беспошлинный импорт 400 литров французского коньяка и продажу табака (Минздрав тогда еще не предупреждал).

С 1582 по 1911 годы владельцем этой аптеки была настоящая династия – семейство Бурхардов. Бурхарды были не только фармацевтами, но и врачами, и слава их была столь велика, что Петр I призвал к своему смертному одру Иоганна Бурхарда VI, но умер до его приезда в Санкт-Петербург. Десять поколений Бурхардов продолжали семейный бизнес. Странно, что, несмотря на профессию, последние два Бурхарда были людьми болезненными и не могли больше контролировать аптеку, сдав ее в аренду.

Знак @ – Электронная Почта Или Мера Веса?

Знак «@», столь часто в наши дни встречаемый в адресах электронной почты, вовсе не был придуман специально для интернета, как это может казаться. Знак этот использовался еще во времена Ренессанса – в XV-XVI веках. В испанском, португальском и французском языках этот символ традиционно означал арробу – меру веса, равную 12-13 кг. Затем «собака» перекочевала в накладные, где его использование помогало сокращать записи – это был скорописный вариант английского предлога «at» в

значении «по». Поскольку этот знак использовался в бухгалтерских документах он закономерно появился на клавиатурах первых пишущих машинок. Именно там его и углядел Рэй Томлинсон, исследователь американской компании BBN Technology, когда занимался разработкой почтовой программы, позволявшей передавать сообщения на удаленный компьютер. Так знак и стал символом электронной почты.